PLAISIRS D'ÉTÉ
ZOMERPRET

14.07 - 06.08 | **PLACE DE BROUCKÈREPLEIN**
plaisirsdete.be / zomerpret.be

DJ SETS / FOOD & DRINKS / SPORTS / XXL ART

DOSSIER DE PRESSE

PLAISIRS D'ÉTÉ ZOMERPRET

Table des matières

1 / ÉDITO
2 / CONTEXTE
3 / CONCEPT
4 / PROGRAMMATION
5 / DURABILITÉ
6 / MOBILITÉ
7 / PARTENAIRES
8 / CONTACTS
9 / SUMMER POP
10 / MAGRITTE
11 / BAL DE L'ÉTÉ
12 / ENJOY THE CITY
13 / SPORT
14 / VAUX-HALL

1 / ÉDITO

Les mois de juillet et août, la Ville de Bruxelles vibrera au rythme de « Plaisirs d'Été ». Avec ce tout nouveau concept estival et festif, nous avons pour objectif de rendre la capitale encore plus attractive, dynamique et accueillante. À l'image de « Plaisirs d'Hiver » et à la suite de son succès, nous créons la version ensoleillée de cet événement qui séduira habitant.e.s et touristes.

Envisagé dans un esprit de vivre-ensemble et de partage, Plaisirs d'Été présente une programmation d'activités au cœur de la Ville qui est tout à la fois inclusive, paritaire et gratuite. Elle propose une série de rendez-vous diversifiés conçus pour être accessibles, ouverts et respectueux de tous les publics.

Nous voulons que ces valeurs fédératrices continuent à évoquer l'ADN de Bruxelles et de ses événements. Elles jouent un rôle crucial dans la promotion de l'égalité des genres et de la diversité au cœur de notre pays mais aussi de son rayonnement international.

C'est pourquoi, en tant qu'Échevine de la Culture, du Tourisme et des Grands événements, il me semble indispensable d'organiser des activités qui favorisent l'échange entre les publics à travers des pratiques artistiques, culturelles et mêmes festives.

En parallèle, Plaisirs d'Été répond également à notre Plan d'action pour des événements durables qui consiste à diminuer l'impact de nos activités sur la planète et la société à travers une série de 100 mesures telles que : la lutte contre le harcèlement, l'installation d'une « safer zone », l'utilisation de gobelets réemployables, l'accès gratuit à l'eau potable, la mise à disposition de toilettes sèches, l'instauration du tri sélectif, de dispositifs pour personnes à mobilité réduite et bien d'autres.

Bruxelles est une ville-monde. Elle porte une grande ambition, celle de devenir une référence internationale en matière d'événements durables. Notre programmation estivale sera donc un exemple de cette transition.

Plaisirs d'Été est donc votre agenda de référence du 14 juillet au 6 août à Bruxelles !

Cet été, c'est destination Bruxelles !

Delphine Houba,
Échevine de la Culture, du Tourisme et des Grands événements.

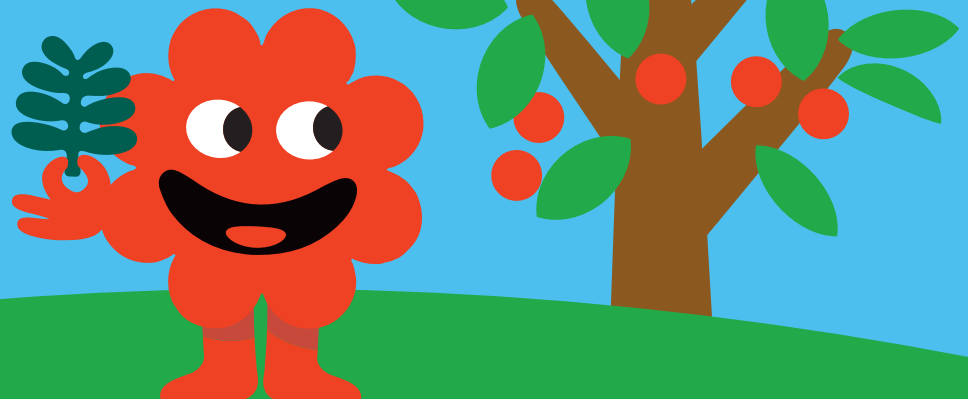

2 / CONTEXTE

Cet été, la Ville de Bruxelles est de retour avec un tout nouveau rendez-vous, **PLAISIRS D'ÉTÉ**, un concept estival innovant et résolument festif pour les habitant.e.s et les touristes.

C'est dans une optique de renouveau et de renaissance que cet événement fédérateur, inclusif et participatif invite à (re)découvrir le centre-ville.

La nouvelle appellation **PLAISIRS D'ÉTÉ** est une façon de tisser de véritables liens entre les saisons. S'ajoute la volonté de la Ville de développer sur du long terme un concept dynamique et durable. PLAISIRS D'ÉTÉ, toute comme **PLAISIRS D'HIVER,** partage le même objectif : faire vibrer en permanence le centre-ville.

2023 est aussi l'année des 125 ans de la naissance de René Magritte et **PLAISIRS D'ÉTÉ** a logiquement voulu lui rendre un hommage en élaborant un univers estival saupoudré d'une note de surréalisme.

PLAISIRS D'ÉTÉ n'est pas la seule animation de la ville cet été, la programmation est riche, elle va vous surprendre, vous faire flâner, danser, vous divertir en événements sportifs et culturels.

Bienvenue à Bruxelles !

3 / CONCEPT

Du 14 juillet au 6 août, **PLAISIRS D'ÉTÉ** s'invite dans la ville avec une approche scénographique transversale homogène, pour un concept qui fait jour sous la forme d'un grand jardin urbain dédié aux habitant.e.s du Pentagone, aux étudiant.e.s, aux travailleur.euse.s de la zone et aux touristes.

Cet événement propose donc un espace estival parfumé de surréalisme, de ce zeste d'humour décalé typiquement bruxellois, qui se retrouve dans toute la programmation.

« Dans la ligne du succès de « Plaisirs d'Hiver », nous lançons cette année la version ensoleillée avec « Plaisirs d'Été ». Cet événement séduira tant les habitant.e.s que les touristes. Envisagée dans un esprit de vivre-ensemble et de partage, cette programmation d'activités au cœur de la Ville sera tout à la fois inclusive, paritaire, gratuite et accessible à tous les publics. Concerts, danse, installations artistiques, jardins dans la ville... Cet été, c'est destination Bruxelles », *Delphine Houba, Échevine de la Culture, du Tourisme et des Grands événements.*

Deux lieux emblématiques sont à l'honneur : la place De Brouckère et la place Fontainas.

La place De Brouckère est transformée en un surprenant **jardin dans la ville.**

Soit un univers épatant construit avec des assemblages d'échafaudages verdoyants. En son sein, des ilots aux ambiances identifiées et personnalisées, une tour centrale autour de laquelle tout gravite, une serre, du gazon réemployable et des plantes à volonté.

La mise en valeur des fontaines dans le paysage urbain, l'installation de brumisateurs, ce village inattendu, original, surréaliste et végétal n'est rien d'autre qu'un oasis de détente au cœur de la ville. Un espace chill pour une expérience collective rafraichissante. La place De Brouckère sera un endroit de détente, mais aussi de découvertes sportives.

« Le programme de cette année permettra aux jeunes et aux moins jeunes de se perfectionner en football et en hockey, deux disciplines prisées en Belgique, mais aussi de découvrir le pickleball et le spikeball. Le tout au coeur de notre capitale, afin de continuer à populariser la pratique sportive et à la rendre aussi facile d'accès que possible » *se réjouit Benoît Hellings, Échevin des Sports et du Climat.*

L'idée du concept de ce jardin urbain en plein centre est de redonner à la nature sa place dans Bruxelles, afin d'améliorer notre bien-être, offrir des espaces verts à celles et ceux qui n'en ont pas, tout en éveillant nos sens, qu'ils soient sonores, olfactifs ou gustatifs. On y trouve une serre permanente avec des bruits de la nature et des témoignages sonores de Bruxellois.e.s autour de la thématique du jardin idéal et de l'espace public.

Le piétonnier entre la place De Brouckère et la place Fontainas est habillé par des installations visuelles, en harmonie avec l'univers du jardin. Il sera décoré de 15 colonnades végétalisées et lumineuses, ornées d'oiseaux, de plantes et de bambous.

« A l'instar de Plaisirs d'hiver qui anime le centre-ville, nous posons les premiers jalons de Plaisirs d'été, portés par la volonté de créer un pôle d'attraction au croisement des différents quartiers commerçants du Pentagone. Relier les places Fontainas et De Brouckère représente autant d'occasions de sillonner les lieux alentours dotés d'une forte personnalité, du Sablon à la Place Sainte-Catherine. Plaisirs d'été contribue dès lors à soutenir le développement économique du Pentagone » *se réjouit Fabian Maingain, Échevin des Affaires économiques à la Ville de Bruxelles.*

La Place Fontainas accueille « **Lean on Me** », une installation XXL en bambou, qui fait écho au jardin urbain de la Place de Brouckère et dans laquelle on circule, des sons d'oiseaux participent à cet imaginaire planté au cœur de la ville.

Les deux lieux se font échos l'un à l'autre, l'un proposant une expérience d'immersion artistique et contemplative, et l'autre, un terrain de découverte pour le sport, le jeu, la détente, l'ambiance sonore avec des sons de la nature se retrouve sur les deux places.

PLAISIRS D'ÉTÉ est tout simplement dédié à faire vivre à chacun.e une expérience collective et transformer Bruxelles en gigantesque et étonnant Urban Garden.

La majorité des activités sont gratuites et l'esprit insufflé se veut convivial et accueillant.

PLAISIRS D'ÉTÉ est ouvert tous les jours de 12h à 22h.

4 / PROGRAMMATION

Vendredi 14 juillet – Inauguration

Le vendredi 14 juillet, la fête sera au rendez-vous pour l'inauguration de PLAISIRS D'ÉTÉ !

Un parcours en trois étapes vous donne un avant-goût de la programmation estivale de notre Urban Garden : découverte de l'installation XXL en bambou sur la place Fontainas (17h30), moment de détente dans le jardin urbain autour d'un verre ou d'un en-cas sur la place De Brouckère (18h30). C'est l'occasion de découvrir les différentes oasis thématiques.

Enfin, le clou de la soirée avec une performance artistique sur la place de la Bourse (21h30).

SANTA a choisi Bruxelles pour une performance unique suspendue à 45m de haut !

Le 14 juillet prochain, la chanteuse emblématique du groupe Hyphen Hyphen propose une expérience live inédite et vertigineuse devant la Bourse dans le cadre de l'inauguration de Plaisirs d'été, le nouvel événement estival de la Ville de Bruxelles. Pour le lancement de son projet solo en français, l'artiste chante pendant 25 minutes suspendue à une grue de 45m, accompagnée de son piano à queue.

Ce défi humain propose un véritable crescendo d'artifices mêlant prouesse technique et artistique.

« Cette idée a jailli dans mon esprit de manière tout à fait onirique. Suspendre un piano à queue dans les airs à l'aide d'une grue et proposer une prestation live de mes chansons. Réaliser cette envie d'incarner l'élan de vie qu'est ce projet, dans son grandiose et son monumental. La Belgique et plus particulièrement Bruxelles, avec qui j'entretiens une relation amoureuse depuis plusieurs années était l'endroit rêvé, mon imaginaire devenu croquis pouvait alors prendre vie. »

Soyez prêts à vivre un moment unique.

Du jamais vu !

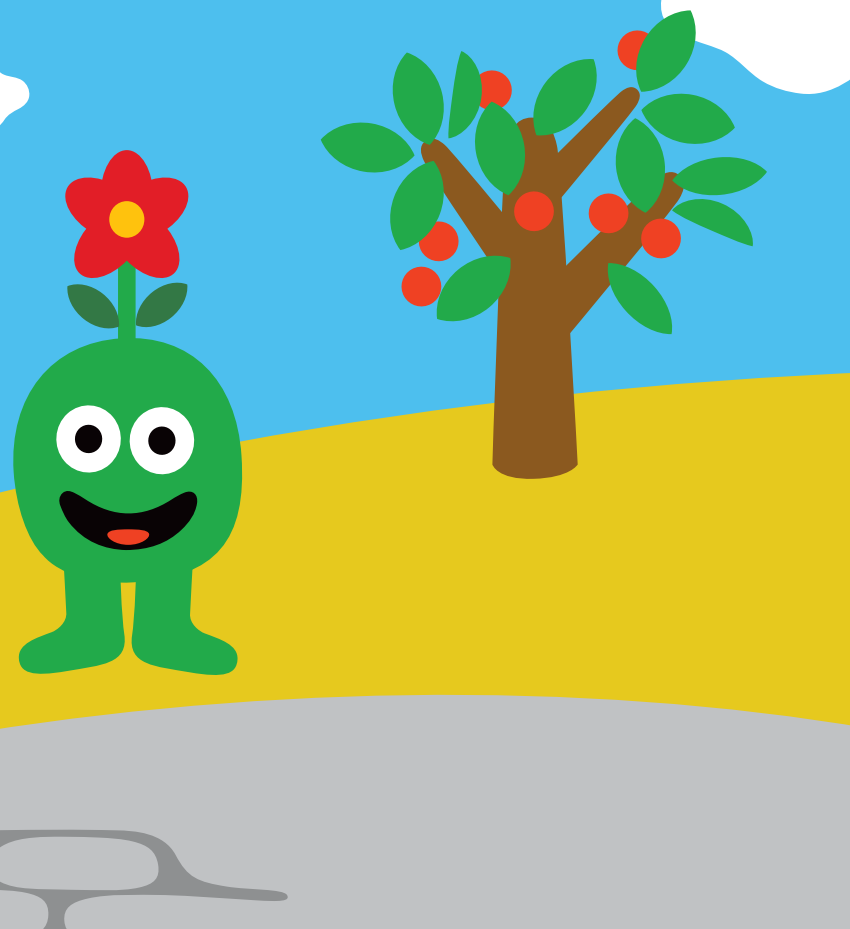

URBAN GARDEN

Ouvert tous les jours de midi à 22h00.

Vous êtes les bienvenu.e.s dans cet espace surprenant et décalé, aux structures complètement végétalisées. Sur la place De Brouckère, tous vos sens sont en ébullition pour les PLAISIRS D'ÉTÉ, de midi à 22h00. Essaimée en plusieurs zones, chacun et chacune y trouve son bonheur.

D'abord, la zone chill propose apéros, grignotage, concerts, ... Ensuite, la zone sport et jeux permet de se dépenser peu importe son niveau ou son âge (pétanque, parcours aventurier, mini-golf, slackline, prêt de jeux de détente, ...). Enfin, les petites et les grandes faims pourront se rassasier dans la zone food & drinks, grâce à la présence de foodtrucks et des terrasses avoisinantes (dont une avec rooftop).

FOOD & DRINKS

L'espace food & drinks propose deux bars : un rooftop d'un côté et la Terrasse Continental bar de l'autre.

La collaboration avec Le Continental, l'espace culturel temporaire créatif qui se veut représenter la vitrine du savoir-faire bruxellois, propose au public une nouvelle rencontre dans un des joyaux historiques de la capitale belge, idéalement située, où il est bon de découvrir et consommer de manière éthique et durable.

Des commerçant.e.s viendront aussi ravir vos papilles. Les mercredis, samedis et dimanches, un glacier vous offre un peu de fraîcheur. **Les samedis**, le barbecue est de sortie et **les dimanches,** place au brunch. Et pour le 21 juillet, menu belge obligatoire : des frites !

SPORT

Tous les jours de 12h à 22h

La Ville de Bruxelles promeut activement la pratique du sport à Bruxelles et souhaite faire découvrir de nouvelles disciplines sportives un peu moins répandues. La majorité des activités, élaborées et organisées en collaboration avec des clubs bruxellois, sont gratuites et accessibles à tous les âges et tous les niveaux.

Tous les jours de 12h à 22h, les visiteurs.euses peuvent profiter de la piste de pétanque, un parcours de slackline, un mini-golf (au prix de 5€ pour les adultes et de 3€ pour les enfants) et d'autres sports revisités.

Les **lundis** de 14h à 18h : **danse** avec Impulsion Danse et **cyclo-danse** (danse en chaise roulante) en collaboration avec le club de l'ASCTR.

Les **mardis**, une initiation au **tai chi** aura lieu.

Chaque weekend, une discipline différente est mise en avant :

- **WE 1 : Football-tennis**

  Avec l'association Promojeunes

- **WE 2 : Hockey**

  Avec l'association Growing by Hockey

- **WE 3 : Pickleball**

  Avec la Fédération Belge de Pickeball (Pickleball Belgium)

  Selon Pickleball Belgium, le pickleball, un mélange de tennis, de ping-pong et de badminton, est actuellement le sport qui connaît la plus forte croissance en Amérique. Et de plus en plus de sportifs commencent à pratiquer le pickleball en Belgique,également. Le pickleball se joue avec une "pagaie" et une "balle de wiffle" et se joue généralement à *deux contre deux (également en simple). Nous nous concentrerons principalement sur les jeux de deux contre deux.*

- **WE 4 : Spikeball**

  Avec la Fédération Belge de Spikeball (Roundnet Belgium)

  Selon Roundnet Belgium, *le Spikeball ou le Roundnet est un sport de ballon inspiré en grande partie par le volleyball. Ce sport se joue à deux contre deux et le but du jeu consiste à atteindre le filet en trois coups et empêcher l'autre équipe d'y arriver.*

CULTURE

- **Du mercredi au vendredi de 16h30 à 18h**

Activités culturelles autour de l'expression du langage. L'occasion de participer à de nouvelles diverses activités comme des lectures de conte pour adulte, open mic et stand-up.

AFTERWORK

Tous les jours de 18h à 22h

- **Les lundis :** Playlist

Du mardi au vendredi : Afterworks

- **Les mardis** : Reggae et hip-hop
- **Les mercredis** : Session acoustique
- **Les jeudis** : Funk, soul, chill, roots
- **Les vendredis** : Soirées labels
- **Les samedis** : Open Air
- **Les dimanches** : Jam session

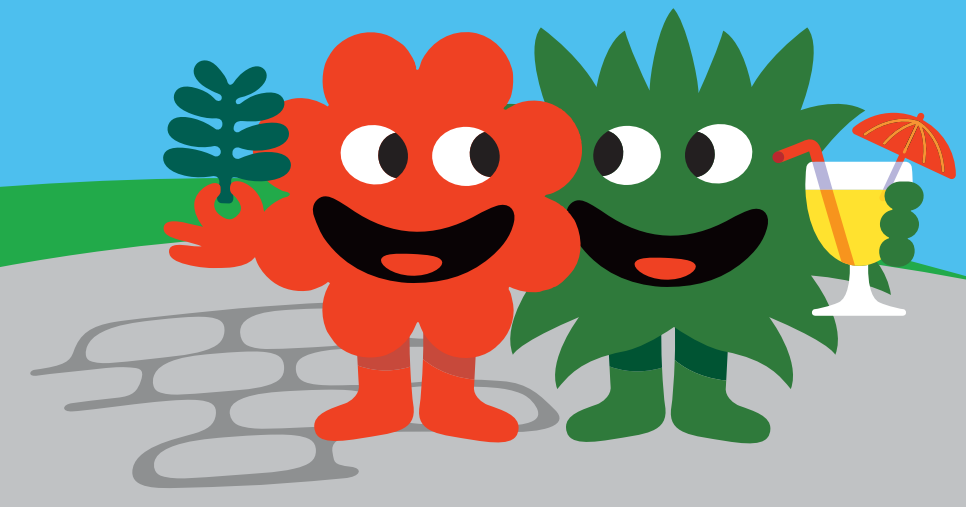

PLACE FONTAINAS

« LEAN ON ME », UNE INSTALLATION XXL EN BAMBOU

L'œuvre monumentale et éphémère « Lean on Me », du Belge **Giles Duinslaeger**, est une ode à l'amitié.

Il s'agit d'une installation surréaliste conçue exclusivement pour **PLAISIRS D'ÉTÉ.** Cette sculpture géante instagrammable suscite l'effet de surprise, dans le but de faire vivre une expérience immersive pour les visiteur.euse.s.

La bande son qui est diffusée sur la place Fontainas avec l'œuvre XXL s'intitule « **Early Voices** » et elle a été élaborée dans le cadre du projet de Joost Van Duppen, à l'occasion de La Semaine du Son.

L'installation gigantesque intrigue et interpelle, dans l'idée qu'elle devienne un repère tout l'été. Comme un lieu de rendez-vous original et singulier, appelant à la découverte des quartiers commerçants avoisinants.

5 / DURABILITÉ

Comme lors de tous ses événements, la Ville de Bruxelles fait de la durabilité et l'inclusion sociale une priorité sur de nombreux aspects.

Dans la zone food & drinks, des gobelets et de la vaisselle réemployables seront mis à disposition, ainsi qu'un point d'eau potable gratuit. Dans le même esprit de durabilité, des poubelles de tri sélectif sont installées, de même que des toilettes sèches (sans copeaux) sur le site.

Le staff est habillé entièrement avec des vêtements de **seconde main** fourni par Golden Grams, un organisme de vente de vêtements vintage à Bruxelles. Les samedis et dimanches après-midi, différents magasins et évènements vintage proposent du seconde main au public. Il y a des sérigraphes pour customiser des habits achetés sur place, ou des pièces que l'on ramène (totebags, t-shirts, casquettes...). Des tatoueurs.euses proposent également des flash tatoo.

La **sensibilisation** fait partie intégrante de la programmation de PLAISIRS D'ÉTÉ et chaque activité, concert ou performance en est teintée.

Nous attachons une attention particulière au maintien d'une certaine parité, voire une mise en avant des femmes dans la programmation.

En donnant la parole aux citoyen.ne.s (aux auteurs.trices, aux humoristes, aux poètes, ...), un projet verra le jour dans notre Serre à secret qui diffuse des témoignages de Bruxellois.es sur la vie dans le centre-ville, piétonnier, ... en français, néerlandais et anglais.

Dans la « Serre à secret », la parole est aux citoyen.ne.s (auteurs.trices, humoristes, poètes, ...) : des témoignages de Bruxellois.es - récoltés par Bruxelles nous appartient - sur la vie dans le centre-ville et sur le piétonnier notamment seront diffusés en français, néerlandais et anglais.

L'inclusion **des personnes à mobilité réduite (PMR)** se concrétise ici par un site accessible, hors rooftop. Des initiations de cyclodanse (danse en chaise roulante) sont proposées les lundis après-midi.

C'est également un lieu de sensibilisation à des thèmes engagés, avec notamment l'open mic qui fait place à des slameuses féministes.

SAFER ZONE

A côté du poste de la Croix-Rouge, une zone est prévue avec une assistance pour toutes personnes ayant subi quelconque forme de harcèlement sur le site.

Notre personnel est formé pour prévenir et réagir à différentes formes de harcèlement en rue.

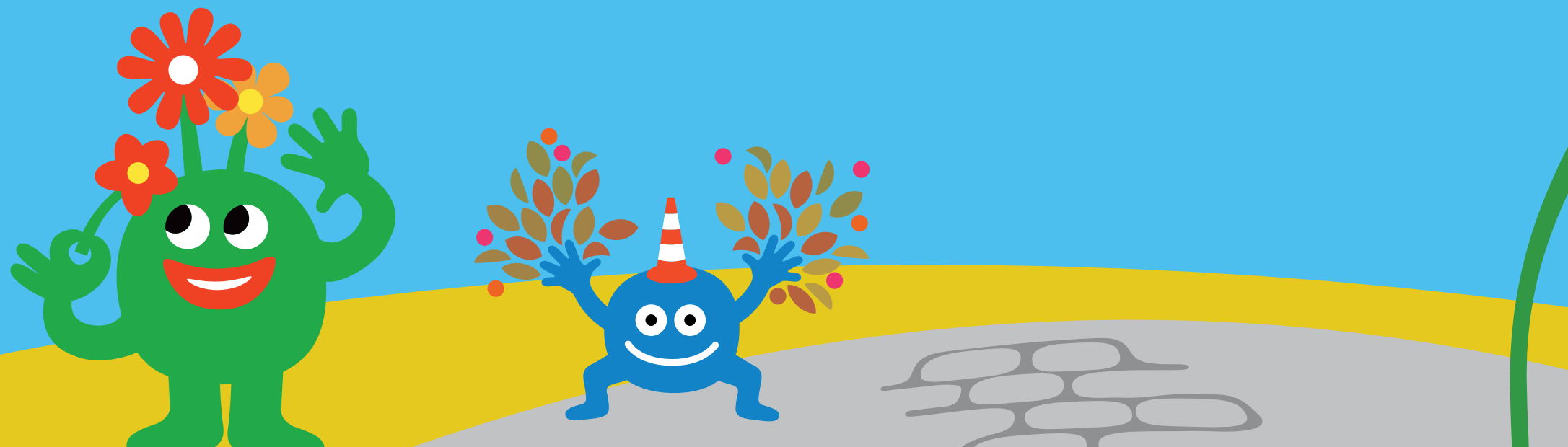

6 / MOBILITÉ

La STIB rappelle que le paiement mobile ou par carte est possible à bord de tous ses véhicules via les bornes de paiement sans contact. www.stib-mivb.be

Un grand parking gratuit et sécurisé est disponible dans la station de métro Bourse 7j/7 et 24h/24 et dispose d'un accès de nuit (www.cycloparking.brussels). D'autres parkings sont installés aux alentours de Plaisir d'Été. La location de vélos partagés est également possible via Villo!, Blue Bike, Bolt, Dott... Toutes les informations sur www.mobilite-mobiliteit.brussels

La Ville de Bruxelles recommande le stationnement hors voirie pour les voitures. Utiliser les parkings de la petite ceinture permet d'alléger la circulation dans le centre-ville. Afin d'éviter tout désagrément, il est fortement conseillé de naviguer avec Waze ou Google Maps jusqu'à un Park & Ride (Ceria ou Crainhem) au prix de 3€ ou gratuit si en possession d'un titre de transport STIB/De Lijn.

Le parking Interparking De Brouckère propose un tarif avantageux en soirée : celui-ci est accessible pour 6€ de 18h à minuit, pour les client.e.s en possession d'une Pcard+ et il est possible de réserver le parking pour une durée de 24h au prix de 10€ maximum, au lieu de 22€. Un gain de temps précieux pour éviter les files d'attente aux caisses, d'entrée et de sortie des parkings 24h/24h, 7j/7j.

Pour profiter de ces tarifs préférentiels :
www.booking.interparking.be

7 / PARTENAIRES

PLAISIRS D'ÉTÉ ZOMERPRET

La Ville de Bruxelles et les organisateurs.trices sont heureux.euses de compter sur le soutien de partenaires dynamiques. Ils tiennent à les remercier tous chaleureusement !

Grâce à ces partenariats multiples, des activités créatives et ludiques sont organisées, permettant aux visiteurs.euses de se sentir encore plus chouchoutés.

Nous remercions The Dominican pour l'accueil dans leur Court-yard lors de la conférence de presse de PLAISIRS D'ÉTÉ.

8 / Contacts

Ville de Bruxelles :

- **Carole Poncin**, cabinet du Bourgmestre, carole.poncin@brucity.be, +32 (0) 488 04 38 24
- **Eloise Pirard**, Cabinet de l'Échevine de la Culture, du Tourisme et des Grands événements, Eloise.pirard@brucity.be +32 (0) 474 47 05 55
- **François Descamps**, cabinet du Premier Échevin, Échevin du Climat et des Sports, francois.descamps@brucity.be, +32 (0) 474 90 28 39
- **Anne-Sophie Dekeyser**, cabinet de l'Echevin des Affaires économiques, de l'Emploi, de la Simplification administrative et de la Smart City, anne-sophie.dekeyser@brucity.be, +32 (0) 473 97 51 98

Organisateur :

Brussels Major Events asbl

- **Adelaïde de Patoul,** a.depatoul@bmeo.be +32 (0) 496 87 88 86

ET EN PLUS ...

9 / SUMMER POP

- **Du vendredi 28 juillet au jeudi 13 août, lors de trois week-ends successifs, les vendredis de 14 à 22h, les samedis de 14 à 22h et les dimanches de 14 à 20h**

SUMMER POP, le miroir estival de WINTER POP

En partenariat avec divers.es acteurs.trices locaux.ales, **SUMMER POP** propose une programmation divertissante et adaptée à tous les âges avec des initiations sportives et danses, des animations culturelles, des activités pour enfants, des ateliers créatifs et participatifs, des grimages, des concerts, des spectacles, et des en-cas.

En famille ou entre amis, venez profiter d'un moment de détente et de partage dans votre quartier, pour vivre l'ambiance de **SUMMER POP**. La Ville de Bruxelles met l'accent sur la convivialité et l'animation des quartiers avec des événements accessibles à tous.tes. Inspiré des fêtes de village, **SUMMER POP** déploie ses petites caravanes colorées dans trois quartiers de la ville.

- **Du 28 au 30 juillet @Quartier Nord**
- *Parvis de l'église Saint Roch.*
  La place entre le N°25C et le n°33 de la Chaussée d'Anvers, 1000 Bruxelles

- **Du 04 au 06 août @Versailles**
- *Entre le n°142 et n°144 avenue de Versailles, 1120 NOH*

- **Du 11 au 13.08 @Marolles**
- *Parc des Brigittines, 1000 BXL*

Toute la programmation est disponible sur **www.summerpop.be**

10 / PARCOURS "SUR LES TRACES DE MAGRITTE »

- **Du vendredi 30 juin au 7 janvier 2024**

À l'occasion du 125e anniversaire de la naissance de René Magritte

Un projet de l'artiste Julien de Casabianca

À L'INITIATIVE DE LA VILLE DE BRUXELLES, LA FONDATION MAGRITTE ET LE MUSÉE MAGRITTE

À l'occasion du 125ème anniversaire de la naissance de René Magritte, La Fondation Magritte, le Musée Magritte et la Ville de Bruxelles ont invité le street artiste Julien de Casabianca, habituellement interpellé par les plus grands musées du monde à extraire des personnages des peintures classiques et les utiliser dans le vocabulaire du street art, à explorer cette fois l'œuvre de René Magritte.

Huit collages monumentaux orneront autant de façades de notre capitale, du 30 juin 2023 au 07 janvier 2024

Pour redécouvrir l'œuvre de Magritte à travers ce parcours de collages de Julien de Casabianca, les iconiques « hommes au chapeau melon » vous guideront de la place De Brouckère à la place Royale.

La conférence de presse pour présenter *Sur les Traces de Magritte* aura lieu le vendredi 30 juin.

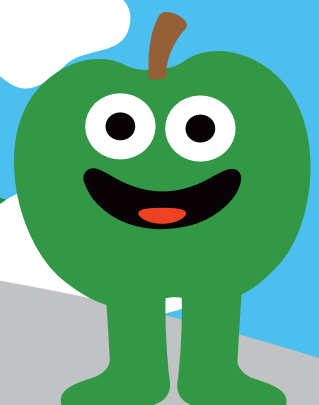

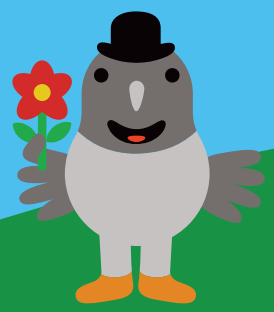

11 / BAL DE L'ÉTÉ

Mercredi 5 juillet de 15h30 à 22h au Vaux-Hall

L'ambiance est champêtre et intergénérationnelle - nos aîné.e.s sont plus que bienvenu.e.s.- pour cet événement irrésistiblement festif et musical, mis sur pied en collaboration avec les Maisons de Quartier de la Ville de Bruxelles. Dans un espace limité à 500 personnes pour 350 places assises.

Un groupe de jazz, du karaoké live, de la danse country, des sets de DJ animent et font danser le public dans une ambiance qu'on imagine assez folle. Un photobooth permet aussi d'immortaliser votre visite à ce bal d'été dans un décor bucolique avec une arche fleurie, des ballots de paille, tonneaux, nappes à carreaux rouges, guirlandes,... Une collation gratuite (café, thé, part de tarte) est offerte en échange d'un jeton distribué à l'entrée par les Maisons de Quartier.

12 / ENJOY THE CITY

Tout au long de l'année, les rues commerçantes du centre-ville s'animent et se transforment pour offrir un spectacle visuel coloré, diversifié et attrayant. Avec des installations florales suspendues, des fanions pour la Fête nationale ou encore une multitude d'ornements artistiques, nos rues sont vivantes de chamarrées comme une invitation à les immortaliser dans un cliché.

Jusqu'au 31 août, les Jardins Suspendus de l'Îlot Sacré ont métamorphosé ce quartier incontournable avec une touche de verdure, avec des cages et autres décors végétaux. En parallèle, la **rue des Éperonniers** s'est à nouveau transformée en une véritable avenue florale, apportant fraîcheur et couleurs avec ses traverses végétales et sa fresque.

Aussi, C**OLORS by Saint-Géry** a converti le quartier éponyme en spectacle visuel diurne. Des motifs en plexiglas variés et les rayons du soleil créent un kaléidoscope naturel de reflets qui profitent aussi aux autres rues environnantes jusqu'au 31 août.

Cet été et jusqu'à la fin de l'année, d'autres projets voient le jour dans différents quartiers commerçants bruxellois.

VOLLEY

Du vendredi 4 au dimanche 6 août

Trois terrains de volley sont installés : l'un sur la Place de la Monnaie et les deux autres sur le piétonnier.

Les finales du championnat de Belgique de Beach Volley ont lieu, comme le veut la tradition au cœur de Bruxelles. Les matches de qualification sont joués place de Brouckère et au center court place de la Monnaie où ont lieu les finales le 6 août.

Le tournoi final du Geberit Beach Tour marque la fin d'un championnat disputé par 48 équipes (femmes et hommes) et ce, durant 4 mois.

Depuis toujours, le Beach Volley respecte l'égalité des genres : les équipes victorieuses reçoivent le même montant et trophée de championnes et champions de Belgique.

Celui-ci est produit avec du matériel recyclé.

Des initiations au Beach Volley sont proposées pour les jeunes et moins jeunes du quartier ainsi qu'un tournoi de la Ville pour les associations bruxelloises.

L'entrée est gratuite pour toutes et tous.

BASKET : CRELAN 3VS3 MASTERS

Le dimanche 9 juillet place de la Monnaie.

Le Crelan 3x3 Masters est le tournoi de basket-ball 3x3 le plus prestigieux de Belgique. Organisé en collaboration avec Basketball Vlaanderen et l'Association Wallonie-Bruxelles de Basketball, cet événement incontournable est ouvert à tous.tes, quel que soit l'âge ou le niveau de jeu.

Ce tournoi est réputé pour son envergure et compte dans le paysage du basket-ball belge.

Inutile d'ajouter que comme tout événement sportif digne de ce nom, le Crelan 3x3 Masters est aussi une véritable fête du basket-ball. Avec une ambiance de folie où les spectateur.trices déchaîné.e.s soutiennent leurs équipes favorites tout au long du tournoi.

STREET 100M

Samedi 2 septembre de 14h à 18h place de Brouckère.

Street 100m met en exergue ce sport pour tous.tes. Une piste de 100m offre la possibilité au plus grand nombre de s'essayer à la distance reine de la discipline. Cette initiative de la Ville de Bruxelles voit le jour en collaboration avec le Mémorial Van Damme qui a lieu, quant à lui, le vendredi 8 septembre au Stade Roi Baudouin. Les plus rapides auront la chance de se qualifier pour la Finale qui s'y déroulera.

Kim Gevaert, ancienne championne olympique et directrice du Mémorial Van Damme, est présente à différents moments.

14 / VAUX-HALL SUMMER – gratuit

Du 16 juillet au 13 août 2023

Vaux-Hall Summer, c'est le rendez-vous estival au Parc de Bruxelle. Tout l'été, du jeudi au dimanche, le Vaux-Hall accueille une programmation festive et culturelle au cœur du Parc de Bruxelles. Gratuit et accessible à tous.tes, c'est le rendez-vous incontournable de l'été.

- **Un cocktail vitaminé.** Au sein de ce lieu historique au cœur du Parc de Bruxelles, le Vaux-Hall Summer c'est l'événement qui mêle soleil, musique, danse et une foule d'activités tout public dans un parfum de bonne humeur et de découvertes. Entre les cours de salsa, les sessions de yoga, les DJ sets, les ateliers d'upcycling ou encore les afterworks pétillants, cet événement pluriel a pour ambition de croiser les publics, d'ouvrir le dialogue entre divers horizons artistiques et de faire vibrer la capitale.
- **Un lieu historique et insolite.** Situé à l'arrière le Théâtre du Parc, ce magnifique bâtiment créé à la fin du 18e siècle a bénéficié de 2012 à 2017 d'une vaste rénovation pour lui redonner l'éclat qu'il méritait.

Infos pratiques :

Du 16 juillet au 13 août 2023

www.vauxhallsummer.brussels

Vaux Hall : Parc Royal, entrée via le 3 Rue de la Loi (derrière le Théâtre Royal du Parc)

BXL
LA VILLE
DE STAD
PLAISIRS
D'ÉTÉ
ZOMERPRET
plaisirsdete.be