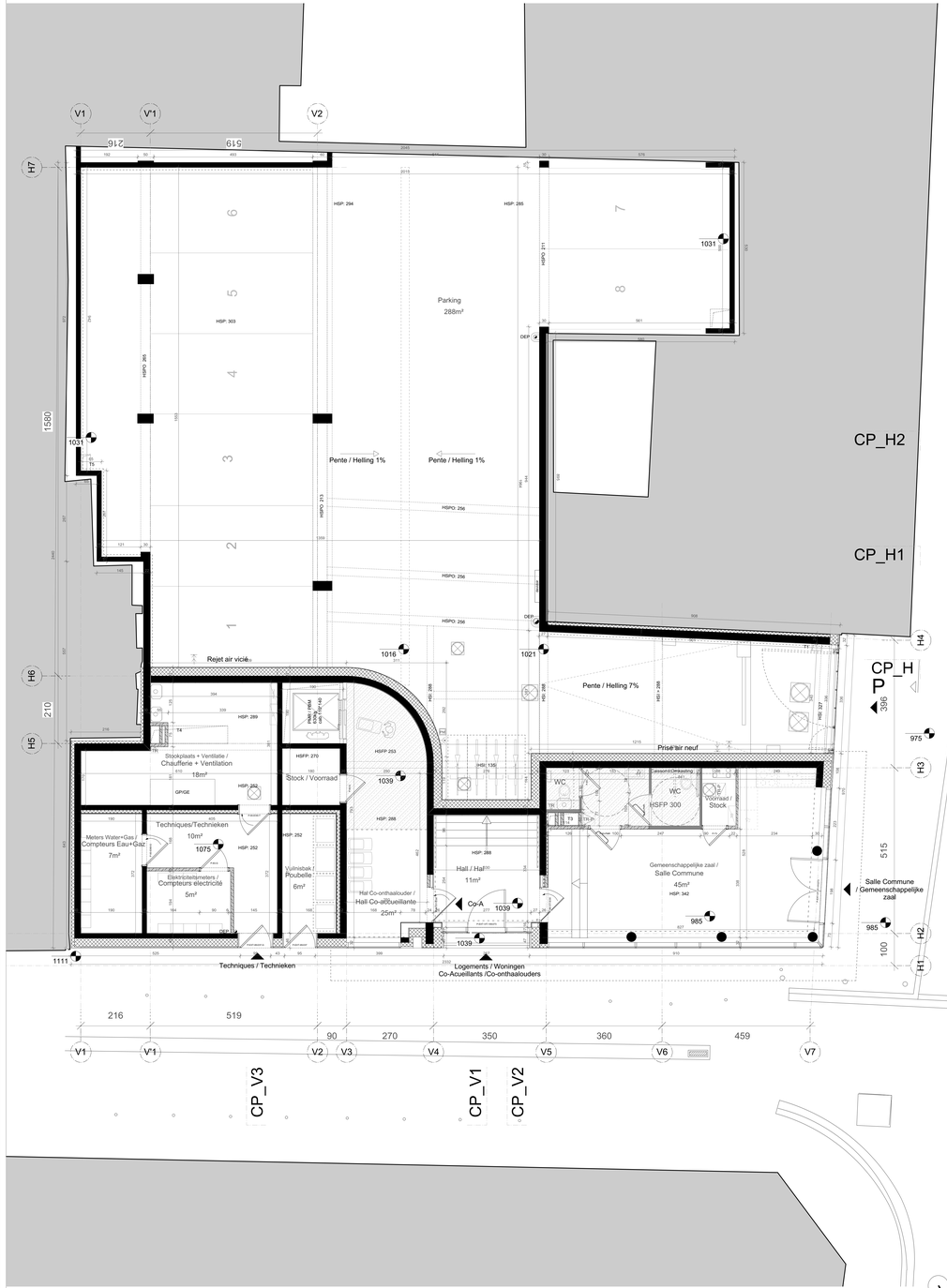

Plan Rez-de-chaussée/Begane grond Ech/Sch: 1/50

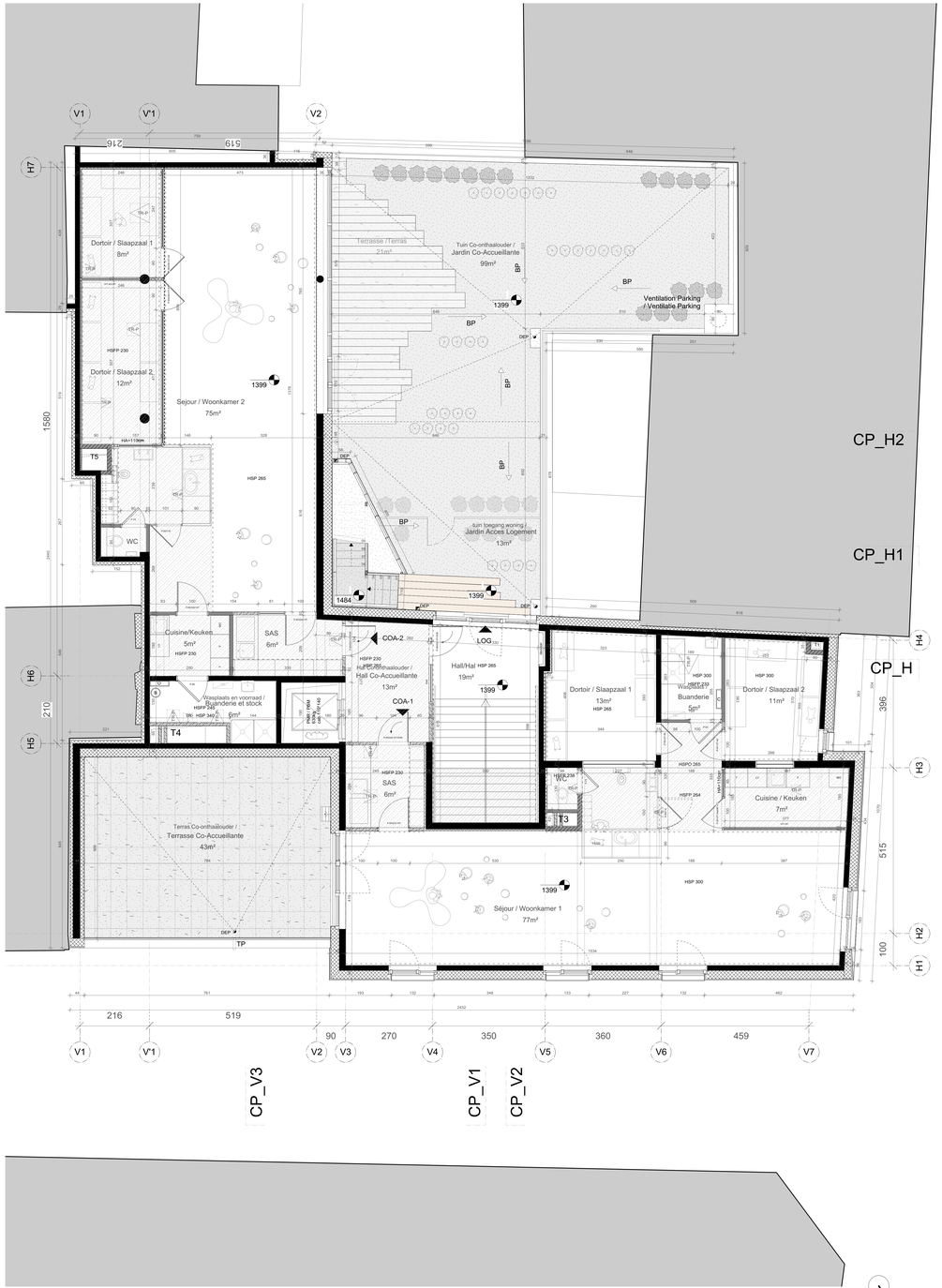

Plan du premier étage/ Verdieping +1 Ech/Sch: 1/50

LEGENDE / LEGENDA

Acrotère / Dakkant
Toiture / Dakken
Bâtiments voisins / Aangrenzend gebouw
Terre / Grond
Paroi structurelle /Structurele wand
Bois de pièce - ossature / Houten Tegels / Dubbelwand
Isolation - remplissage / Isolatie - vulling
Plafonnage / Bepleistering
Isolation isolatie
Zone de flux plafond, notamment pour le passage des conduits de ventilation double flux pour le passer et l'installation de toutes les pièces confortablement sur environ en dessous
Ruimte voor plafondstructuur, met name voor de doorlopende ventilatiekanalen van de dubbelstromen ventilatie, en voldoende om alle onderdelen comfortabel te installeren onder de ruimte van de vaste plafondstructuur
Rendements de sol / Vloerbedekkingen van het terrein
Gravier / Grind
Gazon / Gazon
Béton / Beton
Végétation / Beplanting
Pavé drainant / Drainerende bestrating
Revêtement de type ecopile / Ecopile bestrating
Toiture verte / Groen dak
Dalle sur plot / Tegel op drager
Gravier / Grind
Végétation / Beplanting
Nepalella tenuicauma
Poncy sport
Ferme-porte / Deurdrifter
Chassis avec vernuis / Ramen met pur
Détecteur électromagnétique / Inductief elektromagneetlus
Détecteur électromagnétique encastré / Inductief elektromagneetlus deurhoeder
Résistance au feu 30min. ou 60min. / Brandweerstand 30min. of 60min.
Sécher / drager
Micro-onde / Magnetron
Emplacement libre pour Lave-vaisselle
Emplacement libre pour Frigo / Koelkast
Laver - linge / Wasmachine
Hôtel / Oetfoet
Groupe de ventilation / Luchtgroep
Four / Oven
Avaloir / Grille / Waterafloer, Rooster
Détecteur 30 m. / Brandmeldsensor 30 m.
Armoire technique / Technische nis
Trémie technique / Technische kanker
Rejet d'air en toiture / Luchtafvoer in het dak
Boiler instantané / Onmiddellijke boiler
Collecteur Décentré d'eaux pluviales / Regenwater Collector
Localisation de mines / Pad
Avaloir / Kolk
Chaudière de vide / Tweezijdige
Chaudière au gaz / Gas kete
Groupe individuel de ventilation / Individueel ventilatie
Décentré de façade / Gevelplatte
Prise d'air en façade / Luchtinlaat in de gevel
Rejet d'air en façade / Luchtafvoer in de gevel
Ventilation naturelle / Natuurlijke ventilatie
VN - Ventilation haute/ Hoge ventilatie
VB - Ventilation basse/ Lage ventilatie
EU - Eaux usées / Huishoudwater
EP - Eaux pluviales / Regenwater

LOCAUX / LOCALEN

IN = entrée / ingang
Q = cellier / cel
E.V = espace de jeux / speelruimte
L = local technique
L.OT = local ordinateur / meter ruimte
ZDC = zone de charge / verklaard ruimte
ZIT = zone de tri / sorteer
EXT = local extérieur / buitenhuur ruimte
ST = stockage / stock
TER = terrasse / terras
CUI = cuisine / keuken / open keuken
WSP = salle de bains / badkamer
EAD = compteurs eau (existant) / water meter (bestaande)
GAZ = compteurs gaz (existant) / gas meters ruimte (bestaande)
CLI = cuisine / keuken
PRL = local poubelle / vuilnisbak ruimte
Tech = local technique / technische ruimte
WC = toilet
ASC = ascenseur / lift
CHAUF = local chaufferie / lokaal verwarmingsketel
CDI = local compteurs info / Telecpartitiem
PKG = parking / carkoer
HT = local haute tension (existant) / Hoogspanningslokaal (bestaande)

LEGENDE PLANS, portes intérieures / LEGENDA PLANNEN, binnendeuren
Le nomenclature des portes permet de définir leurs caractéristiques / De nomenclatuur van de deuren laat toe om hun kenmerken te definiëren

PS2-E30-A1,T,E-PMR-TD.OP.S Ebp Sp + Imp (MS)
- Type de porte de ou sim. / Soortelijke en uit
- Dimensions / Afmeting
- Mur plein ou cloison / Vol muur of wand
- Porte d'un service technique / Deur van een technische lokaal
- Porte de conformes issues selon le diagnostic PMR / Deur van conform aan diagnostiek PMR / Deur van conform
- Niveau d'exécution 0 sur rdc0 / Niveau 0 op rdc0
- Niveau d'exécution 0 sur rdc0 / Niveau 0 op rdc0
- Exigence thermique - coefficient de transmission thermique U à respecter / T - Uc 2.0 W/m2K, Thermische vereiste - u is te kunn wanneer/transmissiecoëfficiënt U
- Isolement acoustique exigé / Gebäude akustische isolatie R2 - Rw=(C;Ctr)dB(A) R1 - Rw=(C;Ctr)dB(A) R3 - Rw=(C;Ctr)dB(A)
- Résistance au feu demandée en minutes / Gebäude brandweerhoeff in minutes 30 - 30 minutes minutes 60 - 60 minutes minuten
- Résistance au feu (isolation thermique) / Brandweerhoeff (warmteisolatie)
- Résistance au feu (étanchéité aux fumées) / Brandweerhoeff (rookdichtheid)
- Ouvrant vers le bas/le du porte / Nieto breedte van het deurblad (75;78;80;85;90;100;110; ...)
- Porte P1 / Deur (P)

* Les portes sont opaques, sauf indication **VT** pour portes vitrées / De deuren zijn ondoorzichtig, behalve die met de aanduiding **VT** voor voorgemaakt deuren

Ex. **PR1** = Porte de largeur nette 83cm / Deur met een nettobreedte van 83 cm
PR1/87 = Porte vitrée de largeur nette 83cm / Begrepen deur met een nettobreedte van 83 cm

*Les portes de pole ent ont leurs nettes de 77,5 cm, sauf indication **240** pour hauteur nette de feuille de porte de 240cm / De deuren van de pole ent hebben nettes van 77,5 cm, behalve de aanduiding **240** voor hoogte nette deurbladhoogte van 240cm

Ex. **PR1** = Porte de largeur nette de 77 cm / Deur met een nettobreedte van 77 cm
PR1/230 = Porte de hauteur nette de 230cm / Deur met een nettohoogte van 230cm

*Les portes ent ont ouvertes de type battante simple (**PB**), de double battante (**PBB/PB**), sect indication **EG** (pour portes coulissantes) / De deuren van de pole ent zijn van de soort enkelvoudig scharnierend (**PB**/**PB**), dubbelzijdig (**PBB/PB**), behalve **EG** (voor schuifdeuren)

Ex. **PB1** = Porte battante simple de largeur nette 83cm / Enkele draaideur met een nettobreedte van 83 cm
PBB1 = Porte battante double de largeur nette 83cm / Dubbele draaideur met een nettobreedte van 83 cm
PB1/230 = Porte coulissante / Schuifdeur

PB = Porte battante / Enkele draaideur
PBB = Porte battante double / Dubbele draaideur
PB.OP = Trappe plafond / Plafondluik
TR = Trappe / Lade

TS = 15 ; 14 = niveau 2 / niveaux 2
TS = 0 ; 1 = niveau 0 / niveaux 0 (rez-de-chaussée)
TS = 0 ; 1 = niveau 0 / niveaux 0 (rez-de-chaussée)
HSP = hauteur sous plafond (sans faux plafond) / Hoogte van plafond (zonder vals plafond)
HSPO = hauteur sous poutre / Hoogte onder balk
HSPO 265 = Hauteur sous poutre / Hoogte onder balk
Ms = Niveau du sol fini / Afgewerkte vloerhoogte
HSC = hauteur sous chassis / Hoogte onder raam
HSC 327 = hauteur chassis / hoogte van raam
TP = Trop-plein / Overloop
Ms = Niveau du sol fini / Afgewerkte vloerhoogte
Ms Fini = Niveau fini / Afgewerkte hoogte
Ms Jardin = Niveau jardins / Peil tuin
ML = Machine à laver (non compris dans le lot) / Wasmachine
Tablettes/étagères (non begrepen in deze opdracht)
VMC = Ventilation / Ventilatie and Air Conditioning
DEP = Descente d'eau pluviale / Regenwater voorp
TP = Trappe plafond / Plafondluik
TR = Trappe / Lade
T1 = Toilettes / Toilet
T2 = Douche / Douche
T3 = Douche / Douche
T4 = Douche / Douche
T5 = Douche / Douche
T6 = Douche / Douche
T7 = Douche / Douche
T8 = Douche / Douche
T9 = Douche / Douche